

Lot 3

S = 1501 m²

AE 251

Lot 5

S = 1150 m²

AE 247

Lot 4

S = 1282 m²

AE 245

Zone non aedificandi

Servitude de tréfonds

Limite issue du PVB 190920/8358D
non validée contradictoirement

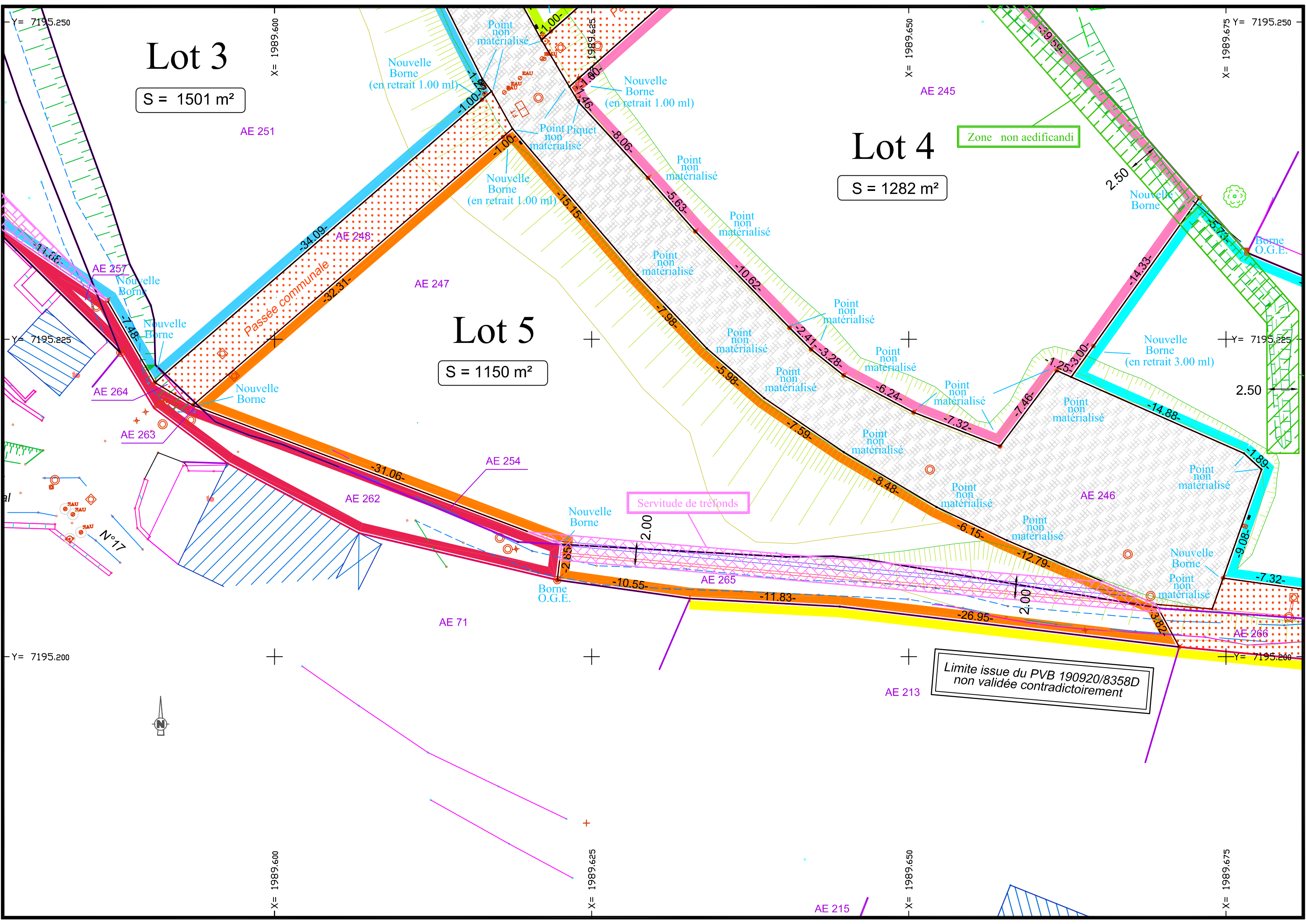

Département des Vosges (88)

Commune de BUSSANG

Cadastre Section : AE 178-229-57-198-194-147-59

Lieudit "Pré du Porc"

Propriété de la Commune de BUSSANG



Lot 5 : 1150 m²



Servitude de tréfonds sur AE 247 et AE 265
au profit du Lot 6 et Voirie.

ETAT		PARCELLAIRE			
Numéro d'ordre du document d'arpentage (6463N) : 655F					
Propriétaire		N° de parcelle		Surface	
Ancien	Nouveau	Ancien	Nouveau	Partielle	Totale
Commune de Bussang	Lot 5	AE 229p	AE 265	167 m ²	
		AE 178p	AE 247	983 m ²	
					1150 m ²

PLAN DE VENTE

Echelle : 1/250

Date	Description
19/09/2020	Plan de Bornage
23/11/2020	Plan de Division

Dossier : 8358D

Etabli par : S.H



Cabinet DEMANGE et Associés Géomètre-Expert / Bureau d'études VRD
45, Faubourg d'Alsace - 88200 REMIREMONT (bureau principal et courrier)

15, Rue Lucienne - 88400 GERARDMER (bureau secondaire)
6, Avenue de Verdun - 88160 LE THILLOT (permanence)

☎ 03.29.62.02.40 ✉ demange.geometre@wanadoo.fr 🌐 www.demange-geometre.com