

SYSTEME DE COORDONNEES:
 PLANIMETRIE: RGF 93 (CC 48).
 ALTIMETRIE: Système NGF-IGN 69 (RAF 09).

Prescription sur la Zone non aedificandi :
 - Laisser le libre écoulement des eaux.
 - L'interdiction de busage.
 - L'entretien de la zone à la charge du propriétaire.

Département des Vosges (88)
Commune de BUSSANG
 Cadastre Section : AE 178-229-57-198-194-147-59
 Lieudit "Pré du Porc"

Lotissement communal
 - Pré du Porc -

- Lot 1 : 1505 m² :
- Lot 2 : 993 m² :
- Lot 3 : 1501 m² :
- Lot 4 : 1282 m² :
- Lot 5 : 1150 m² :
- Lot 6 : 1135 m² :
- Lot 7 : 678 m² :

- Passée communale :
- Voirie :
- Zone non aedificandi - Passée verte :
- Servitude de tréfonds sur AE 256-AE 261
 AE 260-AE 255-AE 247-AE265
 au profit des Lot 7-Lot 6-Lot 1
 Lot 3 - AE 127 et Voirie.

PLAN DE DIVISION

Echelle : 1/500

Date	Description
19/09/2019	Plan de Bornage
23/11/2020	Plan de Division

Dossier : 8358D-DIV Etabli par : S.H

Cabinet DEMANGE et Associés Géomètre-Expert / Bureau d'études VRD
 45, Faubourg d'Alsace - 88200 REMIREMONT (bureau principal et courrier)
 15, Rue Lucienne - 88400 GERARDMER (bureau secondaire)
 6, Avenue de Verdun - 88160 LE THILLOT (permanence)
 ☎ 03.29.62.02.40 ✉ demange.geometre@wanadoo.fr 🌐 www.demange-geometre.com

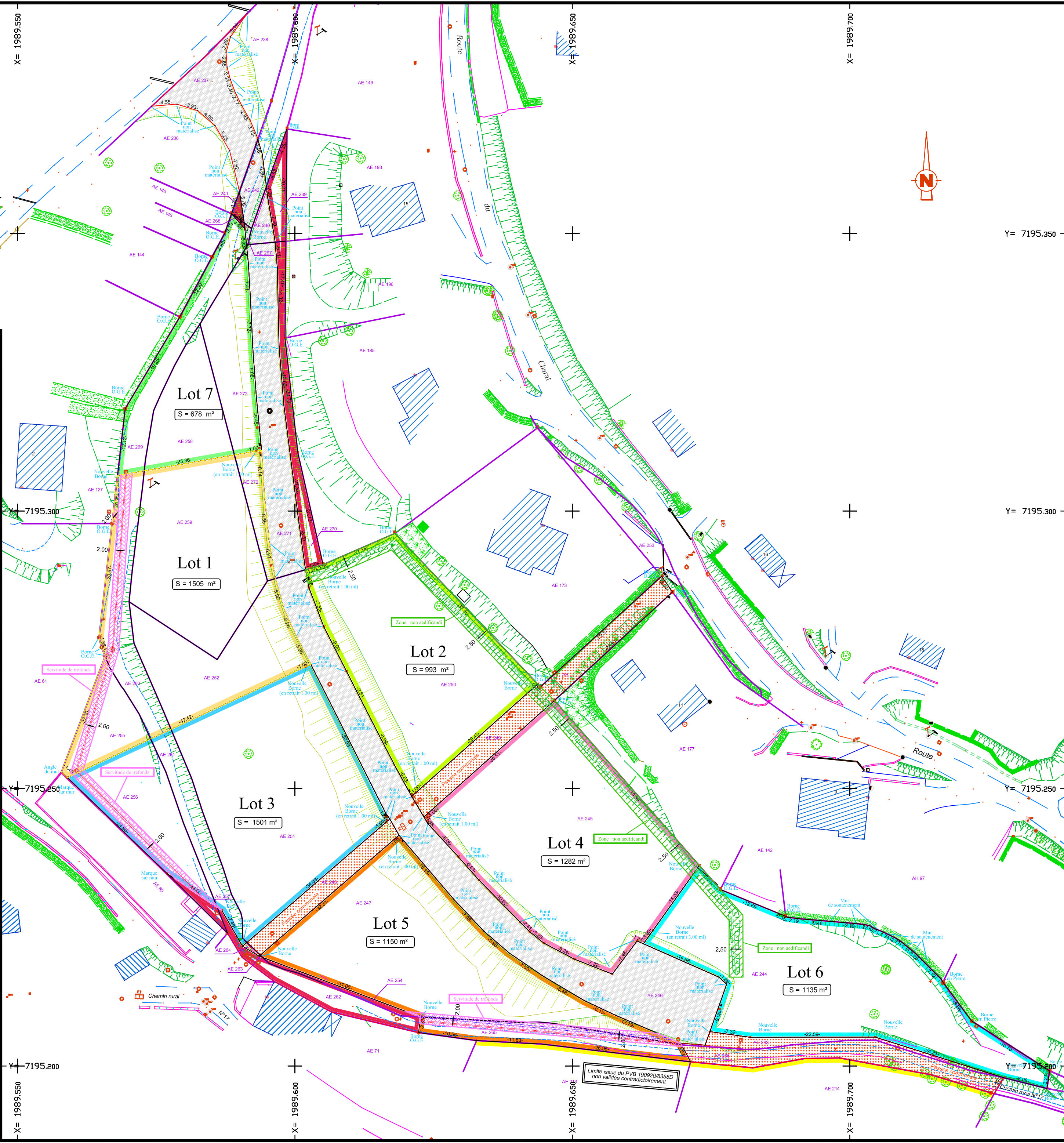

Limite issue du P.V.B 190820/8358D
 non validée contradictoirement