

Commune de VENTRON

Commune de FELLERING (HAUT-RHIN)

Commune de LE MENIL

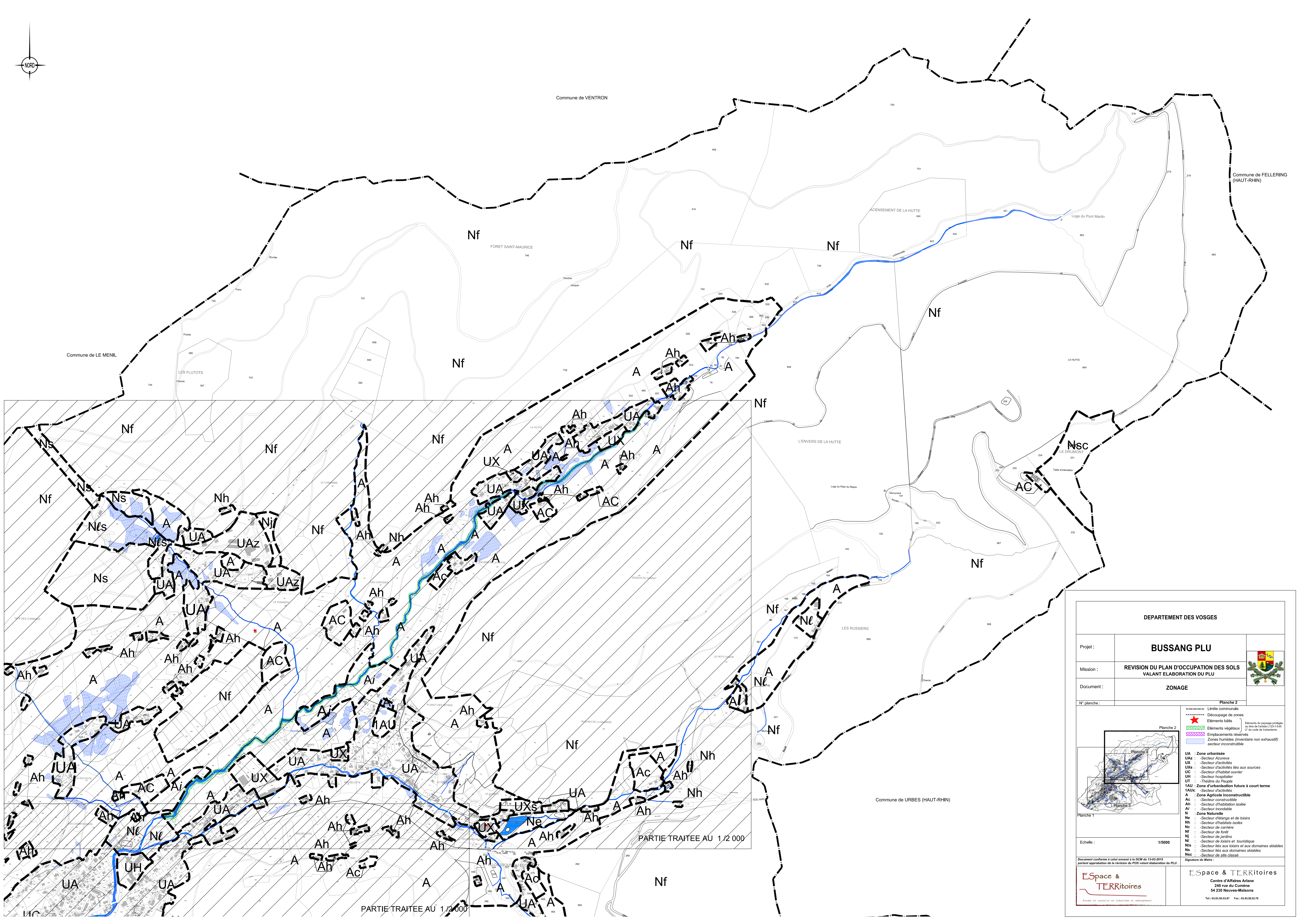

<b>DEPARTEMENT DES VOSGES</b>	
Projet :	<b>BUSSANG PLU</b>
Mission :	<b>REVISION DU PLAN D'OCCUPATION DES SOLS VALANT ELABORATION DU PLU</b>
Document :	<b>ZONAGE</b>
N° planche :	Planche 2

Planche 1

Planche 2

Planche 3

**Légende**

- Limite communale
- ★ Découpage de zones
- Éléments du paysage protégés au titre de l'article L103-2(4) 2° du code de l'urbanisme
- Éléments végétaux
- Emplacements réservés
- Zones humides (inventaire non exhaustif) : secteur inconstructible

**UA : Zone urbanisée**

- UAz : Secteur Azureva
- UX : Secteur d'activités
- UXs : Secteur d'activités liés aux sources
- UC : Secteur d'habitat ouvrier
- UH : Secteur hospitalier
- UT : Théâtre du Peuple
- 1AU : Zone d'urbanisation future à court terme
- 1AUX : Secteur d'activités
- A : Zone Agricole inconstructible
- Ac : Secteur constructible
- Ah : Secteur d'habitation isolée
- Ai : Secteur inondable
- N : Zone Naturelle
- 1AUX : Secteur d'activités
- Nh : Secteur d'habitats isolés
- Nc : Secteur de carrière
- Nf : Secteur de forêt
- Nj : Secteur de jardins
- Nl : Secteur de loisirs et touristique
- Ns : Secteur liés aux loisirs et aux domaines skiables
- Nsc : Secteur de site classé

Echelle : 1/5000

Document conforme à celui annexé à la DCM du 12-03-2015 portant approbation de la révision du POS valant élaboration du PLU.

Signature du Maire :

**Espace & TERRITOIRES**

Centre d'Affaires Arlane  
240 rue du Cumène  
54 230 Neuves-Maisons

Tel : 03.83.50.53.87 Fax : 03.83.50.53.78

**Espace & TERRITOIRES**

Centre d'Affaires Arlane  
240 rue du Cumène  
54 230 Neuves-Maisons

Tel : 03.83.50.53.87 Fax : 03.83.50.53.78

PARTIE TRAITÉE AU 1/2 000

PARTIE TRAITÉE AU 1/2 000

Commune de URBERES (HAUT-RHIN)